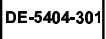

# FFH-Gebiete

(Gebiete von gemeinschaftlicher Bedeutung  
gemäß der Richtlinie 92/43/EWG)  
Anlage 3 (zu § 3 NP-VO)

 Grenze des "Nationalpark Eifel" \*

 FFH-Gebiete (mit Nr.)

\* Gebiets-Enklaven unter 1,5 ha  
sowie die klassifizierten Straßen sind **nicht** dargestellt

1000 0 1000 2000 Meter





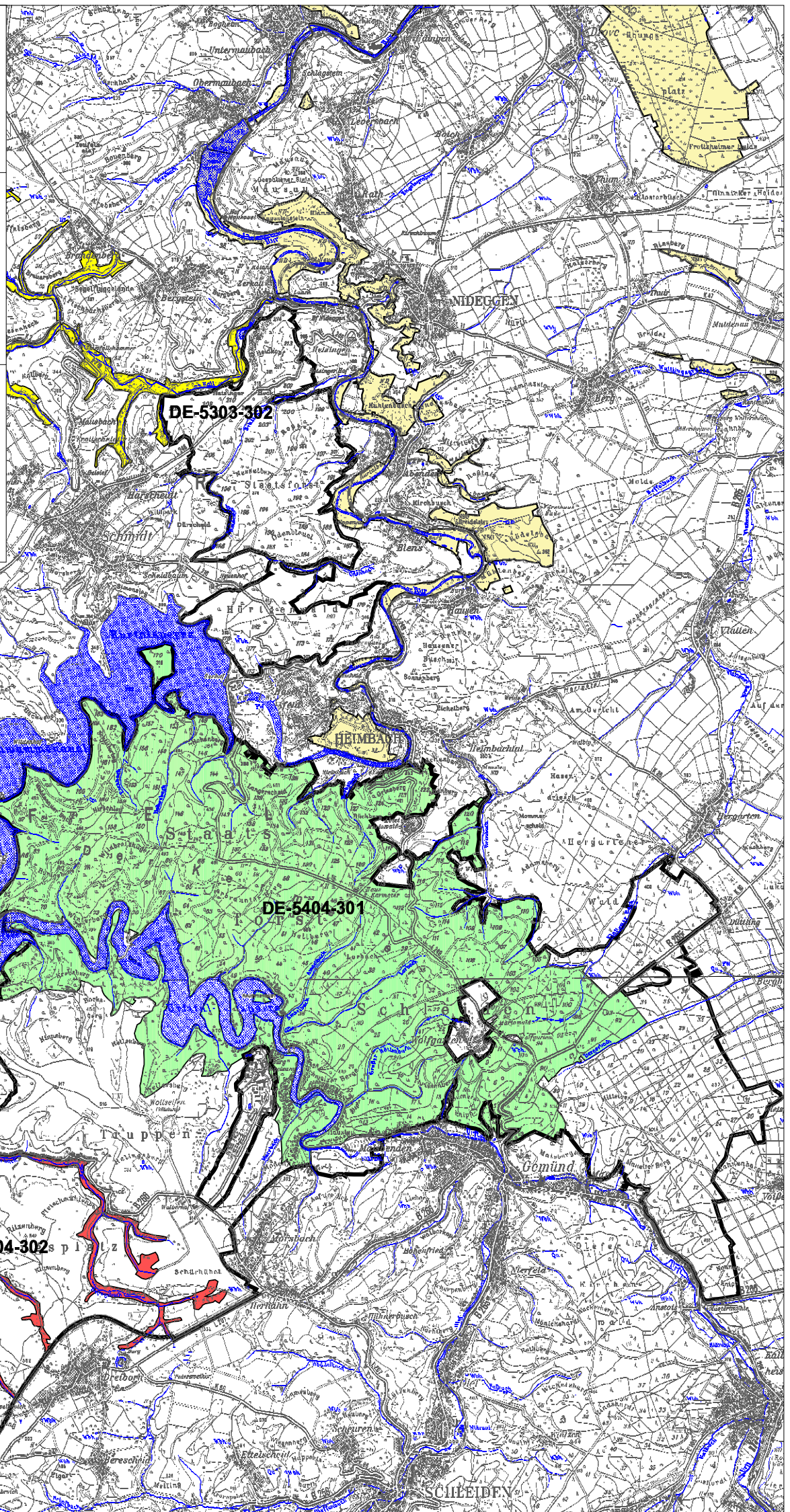

(c) Topographische Karten: LVerMA NRW, Bonn 2004

Kartengrundlage:  
Topographische Karte 1 : 50 000 (TK50)  
Blattschnitt :  
TK50-Blattnummer z.B. L5304

Bearbeitung:  
Landesanstalt für Ökologie, Bodenordnung und Forsten des Landes NRW



## FFH-Gebiete

- |   |             |  |
|---|-------------|--|
|  | DE-5303-302 | Kalltal und Nebenbäche   |
|  | DE-5403-301 | Perlenbach-Fuhrtsbachtal   |
|  | DE-5403-304 | Oberlauf der Rur   |
|  | DE-5404-301 | Kermeter   |
|  | DE-5404-302 | Bachtäler im Truppenübungsplatz Vogelsang                        |
|  | DE-5404-303 | Dedenborn, Talau des Püngel-, Wüstebaches<br>und Erkensruherlauf |
|  |             | insgesamt außerhalb des Nationalparks                            |