Nationale Naturlandschaften

Schule Nationalpark Eifel

Nationalpark-Schulen Eifel

im Projektzeitraum 2022 bis 2024

1. **Willy-Brandt-Gesamtschule Kerpen**
Bruchhöhe 27, 50170 Kerpen
www.gesamtschule-kerpen.de

2. **LVR-Schule-Belvedere**
Belvederestraße 149, 50933 Köln
www.belvederestrasse.lvr.de

3. **Gesamtschule Aachen-Brand**
Romlacher 99, 52078 Aachen
www.gesamtschule-brand.de

4. **Gemeinschaftsgrundschule Konzen**
Konrad-Adenauer-Str. 2, 52156 Monschau
www.grundschule-konzen.de

5. **Katholische Grundschule Höfen-Mützenich, Teilstandort Höfen**
Hauptstr. 58, 52156 Monschau
www.kgs-muetzenich.de

6. **Katholische Grundschule Höfen-Mützenich, Teilstandort Mützenich**
Eupener Str. 70, 52156 Monschau
www.kgs-muetzenich.de

7. **St.-Michael-Gymnasium Monschau**
Walter-Schetzler-Str. 51, 52156 Monschau
www.mgm-monschau.de

8. **Gemeinschaftsgrundschule Roetgen**
Hauptstr. 61,52159 Roetgen
www.ggs-roetgen.de

9. **Privatschule Conventz GbR**
Hauptstr. 29, 52159 Roetgen
www.privatschule-conventz.de

10. **Regenbogenschule - Förderschule der StädteRegion Aachen**
Stettiner Str. 42, 52222 Stolberg
www.regenbogenschule.org

11. **Gemeinschaftsgrundschule Zweifall**
Kornbendstr. 24, 52224 Stolberg
www.grundschule-zweifall.de

12. **Astrid-Lindgren-Schule - Förderschule der StädteRegion Aachen**
Hüchelner Str. 206, 52249 Eschweiler
www.als-eschweiler.de

13. **Waldschule - Städtische Gesamtschule Eschweiler**
Friedrichstr. 12-16, 52249 Eschweiler
www.waldschule-eschweiler.de

14. **Stiftisches Gymnasium Düren**
Altenteich 14, 52349 Düren
www.stiftisches.de

15. **Bischöfliche St.Angela-Schule Realschule**
Bismarckstr. 24,52351 Düren
www.angelaschule-dueren.de

16. **Bischöfliche St.Angela-Schule Gymnasium**
Bismarckstr. 24,52351 Düren
www.angelaschule-dueren.de

17. **Städtisches Rurtal-Gymnasium Düren**
Bismarckstr. 17, 52351 Düren
www.rurtalgymnasium.de

18. **LVR-Louis-Braille-Schule - Förderschule**
Mozartstr. 1-3, 52353 Düren
www.louis-braille-schule.lvr.de

19. **Sekundarschule Kreuzau-Nideggen, Standort Kreuzau**
Schulstr. 17, 52372 Kreuzau
www.sekundarschule-kreuzau-nideggen.de

20. **Sekundarschule Kreuzau-Nideggen, Standort Nideggen**
Konrad-Adenauer-Str. 1, 52385 Nideggen
www.sekundarschule-kreuzau-nideggen.de

21. **Europaschule Langerwehe - Gesamtschule mit bilingualem Bildungszweig**
Josef-Schwarz-Str.16, 52375 Langerwehe
www.ge-langerwehe.de

22. **Gemeinschaftsgrundschule Burgblick Nideggen**
Konrad-Adenauer-Str. 1, 52385 Nideggen
www.grundschulverbund-stadt-nideggen.de

23. **Katholische Grundschule Embken**
St. Antonius-Str. 10, 52385 Nideggen
www.grundschulverbund-stadt-nideggen.de

24. **Katholische Grundschule Schmidt**
Nideggener Str. 6, 52385 Nideggen
www.grundschulverbund-stadt-nideggen.de

25. **Franziskus-Gymnasium Vossenack**
Franziskusweg 1, 52393 Hürtgenwald
www.franziskus-gymnasium.de

26. **Gemeinschaftsgrundschule Schönblick Heimbach**
Schönblick, 52396 Heimbach
www.ggs-schoenblick.de

27. **Schirmerschule Jülich - Schule des Förderschulzweckverbandes im Kreis Düren**
Linnicher Str. 62, 52428 Jülich
www.schirmerschule.de

28. **Gemeinschaftsgrundschule Inden, Standort Inden/Altdorf**
Kirchstr. 1, 52459 Inden
www.ggs-inden.de

29. **Gemeinschaftsgrundschule Inden, Standort Lucherberg**
Hochstr. 34, 52459 Inden
www.ggs-inden.de

30. **Franziskusschule - Katholische Grundschule der Stadt Euskirchen**
Eifelring 14, 53879 Euskirchen
www.franziskusschule-eu.de

31. **Kaplan-Kellermann-Realschule**
Stettiner Str. 31, 53879 Euskirchen
www.kaplan-kellermann-realschule.euskirchen.de

32. **Emil-Fischer-Gymnasium**
Emil-Fischer-Str. 23-27, 53879 Euskirchen
www.emil-fischer-gymnasium.euskirchen.de

33. **LVR-Irena-Sendler-Schule - Förderschule**
St.-Nikolaus-Str. 18, 53909 Zülpich
www.irena-sendler-schule.lvr.de

34. **Gemeinschaftsgrundschule Satzvey**
Am Pantaleonsäemuz, 53894 Mechernich
www.grundschulesatzvey.de

35. **Gymnasium Am Turmhof**
Nyonsplatz 1, 53894 Mechernich
www.gak-mechernich.de

36. **Katholische Grundschule Lückerath „Am Bleiberg"**
Schoßbuchstr. 32, 53894 Mechernich
www.kgs-luckerath.de

37. **Katholische Grundschule Mechernich**
Freyastr. 17, 53894 Mechernich
www.kgs-mechernich.de

38. **Gesamtschule der Stadt Mechernich**
Heinrich-Heidenhal-Str. 5, 53894 Mechernich
www.gesamtschule-mechernich.de

39. **St.-Michael-Gymnasium Bad Münstereifel**
Markt 11, 53902 Bad Münstereifel
www.stmg.de

40. **Städtische Realschule Bad Münstereifel**
Treiser Str. 16, 53902 Bad Münstereifel
www.rsbam.de

41. **Berufskolleg St.-Nikolaus-Stift zu Kloster Füssenich**
Brüsseler Str. 68, 53909 Zülpich
www.st-nikolaus-stift.de

42. **Katholische Grundschule Üpenich**
Eulenweg 10, 53909 Zülpich
www.kgs-uepenich.de

43. **Stephansuschule - Förderschule, Standort Bürvenich**
Eldermar. 62, 53909 Zülpich
www.stephanus-web.de

44. **Stephansuschule - Förderschule, Standort Füssenich**
St.-Nikolaus-Str. 18, 53909 Zülpich
www.stephanus-schule-zuelpich.de

45. **Berufskolleg Eifel**
Lostharstr 2, 53925 Kall
www.bkeifel.de

46. **Hermann-Josef-Kolleg Steinfeld**
Hermann-Josef Str. 4, 53925 Kall
www.hermann-josef-kolleg.de

47. **Sankt-Nikolaus-Schule Kall - Förderschule**
Weiherbenden 9, 53925 Kall
www.nikolausschule-kall.de

48. **Clara-Fey-Schule Schleiden Gymnasium & Realschule**
Malmedyer Str. 2, 53937 Schleiden
www.cfs-schleiden.de

49. **Städtischer Grundschulverbund KGS Gemünd, Standort Gemünd**
Mützenstuel 27, 53937 Schleiden
www.kgsgemuend.de

50. **Städtischer Grundschulverbund KGS Gemünd, Standort Dreiborn**
Hagelkreuz 9, 53937 Schleiden
www.kgsgemuend.de

51. **Katholische Grundschule Schleiden - Schule unterm Regenbogen**
Am Mühlenberg 1, 53937 Schleiden
www.grundschule-schleiden.de

52. **Städtische Realschule Schleiden**
Ruppenberg 9, 53937 Schleiden
www.realschule-schleiden.de

53. **Städtisches Johannes-Sturmius-Gymnasium Schleiden**
Blumenhaler Str. 7, 53937 Schleiden
www.gymnasium-schleiden.de

54. **Grundschulverbund Hellenthal, Hauptstandort Reifferscheid**
Burgstr. 20, 53960 Hellenthal
www.ggv-hellenthal.de

55. **Grundschulverbund Hellenthal, Teilstandort Hellenthal**
Auf der Scharz 8, 53940 Hellenthal
www.ggv-hellenthal.de

56. **Ahr-Grundschule, Gemeinschaftsgrundschulverbund Blankenheim, Standort Blankenheim**
Dörfer Weg 8, 53945 Blankenheim
www.ahr-grundschule.de

57. **Ahr-Grundschule, Gemeinschaftsgrundschulverbund Blankenheim, Standort Dollendorf**
Antoniushof, 53945 Blankenheim
www.ahr-grundschule.de

58. **Gesamtschule Eifel, Standort Blankenheim**
Frankenberg 8, 53945 Blankenheim
www.gesamtschule-eifel.de

59. **Gesamtschule Eifel, Standort Nettersheim**
Höhenweg 21, 53947 Nettersheim
www.gesamtschule-eifel.de

60. **Katholische Grundschule Dahlem**
Schulstr. 15, 53949 Dahlem
www.grundschule-dahlem.de

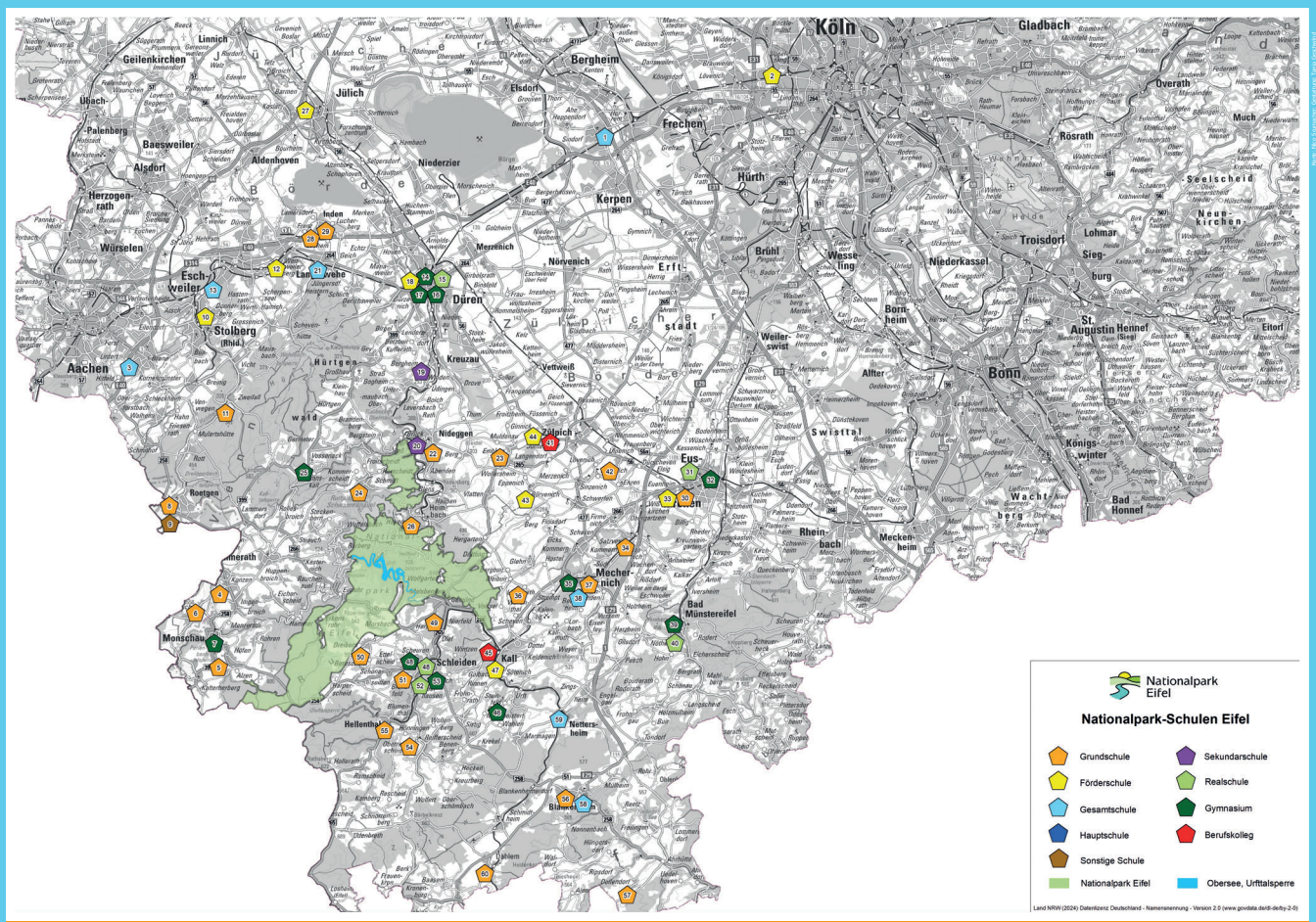

Weitere Informationen unter www.nationalpark-eifel.de/schulen